Сирена

Выбор вагона по категориям

Выбор вагона по категориям

При выборе поезда будет представлен перечень номеров вагонов в поезде со следующими сведениями:

- тип и класс обслуживания, а также расшифровка наименования класса;
- категория вагона;
- количество свободных мест;
- дополнительные признаки для вагона (выкуп купе целиком, тариф СИНГЛ, отложенная оплата, спецпитания и т.д.).

Для выбранного вагона количество свободных мест по категориям представлено в графе **Своб. мест**:

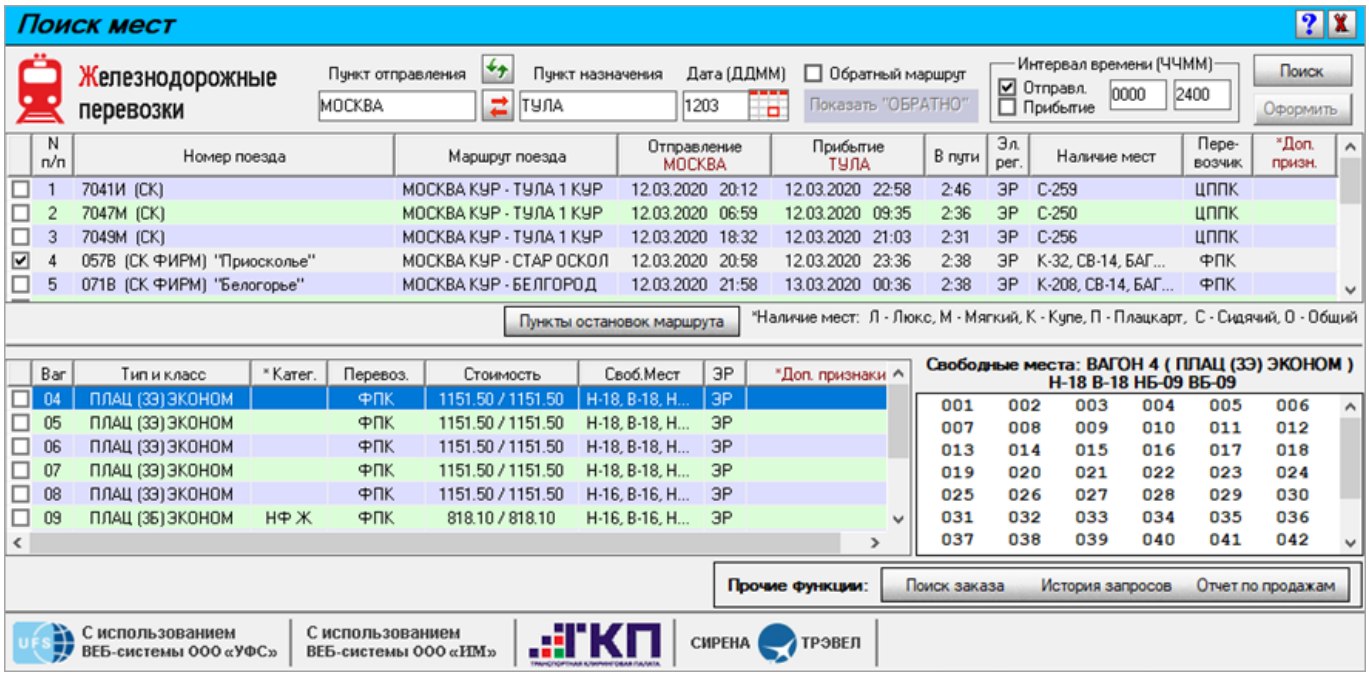

Категории свободных мест:

- **Н** – нижние;
- **В** – верхние;
- **НБ** – нижние боковые;
- **ВБ** – верхние боковые;
- **ОСТ** – места без ярусов в сидячих вагонах.

Для просмотра полного перечня сокращений дополнительных признаков вагонов нажмите на заголовок графы **Доп. признаки**:

©2025 АО «Сирена-Трэвел»

*КУ	Выкуп купе целиком.
*КУ(4М)	Выкуп купе целиком (4 места).
*-Д	Детский тариф не действителен.
*БП	Беспересадочный вагон.
*СИ	Действует тариф "СИНГЛ".
*2ЭТ	Двухэтажный вагон.
*ИП	Возможно изменение питания.
*ОО	Возможно увеличить время подтверждения заказа до 3 часов (Отложенная оплата).
*ЛТ	Действует льготный тариф при бронировании "ТУДА-ОБРАТНО"
*ЛТВ	Действует льготный тариф при бронировании "ТУДА-ОБРАТНО" на верхних полках.
*ДЦ	Динамическое ценообразование
*НТ	Невозвратный тариф
*КУПЕК	Действует тариф "КУПЕК"
*БЖД	Белорусские железные дороги

Закрыть

Графу **Своб. мест** можно расширить передвинув правую границу. Полная информация о свободных местах вагона представлена в правой нижней части окна в заголовке **Свободные места** при выборе конкретного вагона.

Для сидячих вагонов указывается общее количество свободных мест без расшифровки.

Перечень кодов классов обслуживания приведен в Приложении "Типы вагонов и классы обслуживания для вагонов различных перевозчиков".
Перечень кодов категорий приведен в Приложении "Условные обозначения".

Пример поезда с сидячими местами:

©2025 АО «Сирена-Трэвел»

Если выбран вагон с типами купе, разделёнными на мужские-женские-смешанные (по гендерному признаку), то формат вывода свободных мест изменяется.

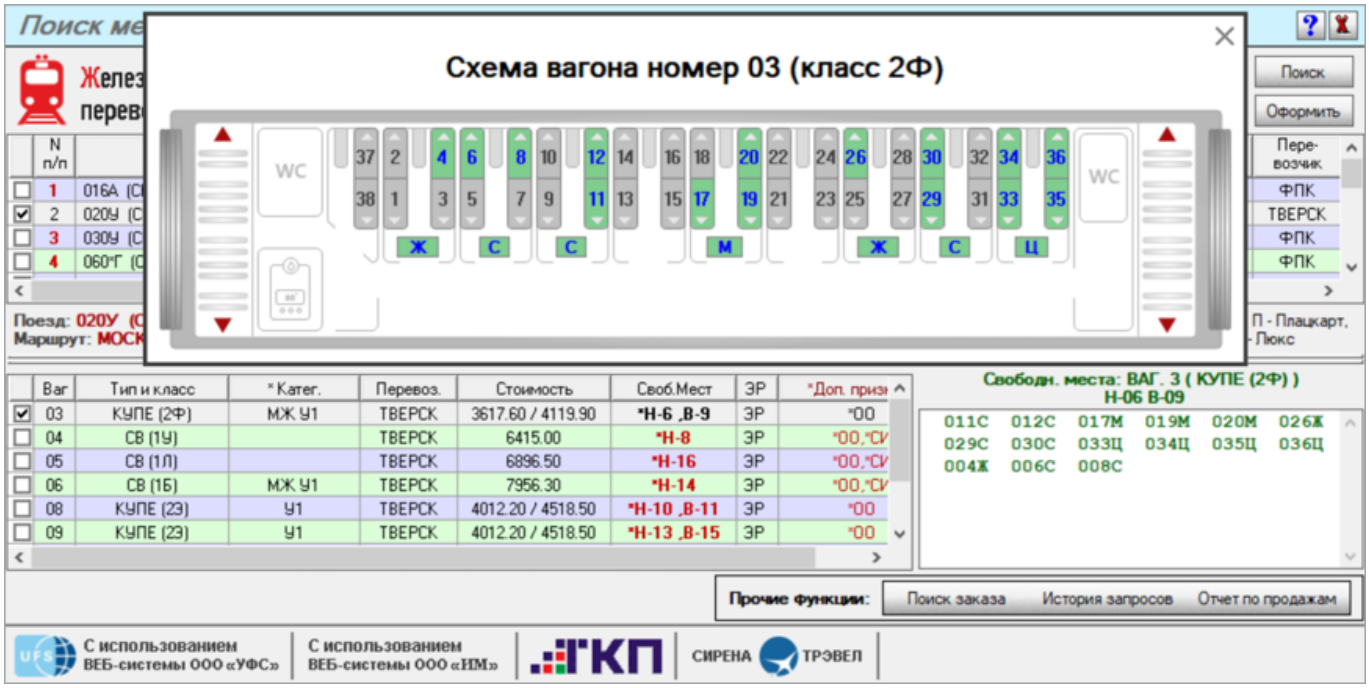

В этом случае:

- **М** – места в «мужском» купе;
- **Ж** – места в «женском» купе;
- **С** – места в «смешанном» купе;
- **Ц** – целое купе (купе с пока не выкупленными местами).

Покупка мест в целое купе разрешена лицам любого пола, однако необходимо учесть, что признак пола для целых купе задается первыми пассажирами, которые оформляют в него

©2025 АО «Сирена-Трэвел»

билеты. Например, если первый пассажир покупает билет в целое купе и указывает, что купе мужское, данному купе автоматически присваивается признак мужского. Далее в данное купе разрешается покупка билетов только лицам мужского пола.
Если первый пассажир указал признак купе «смешанное», приобретение билетов в него разрешается лицам любого пола.
При оформлении билетов в купе с разделением по признаку пола во внутренних перевозках пол детей (до 10 лет) не учитывается.

Если в выбранном вагоне есть свободные места как с гендерным признаком (с буквами **М**, **Ж**, **Ц**, **С** после номера места), так и без него (нет буквы после номера места), то для корректного бронирования мест без гендерного признака в окне **Ввод данных о пассажирах** нужно указать смешанный тип купе.

Окно списка поездов можно растягивать для вывода большего количества строк.

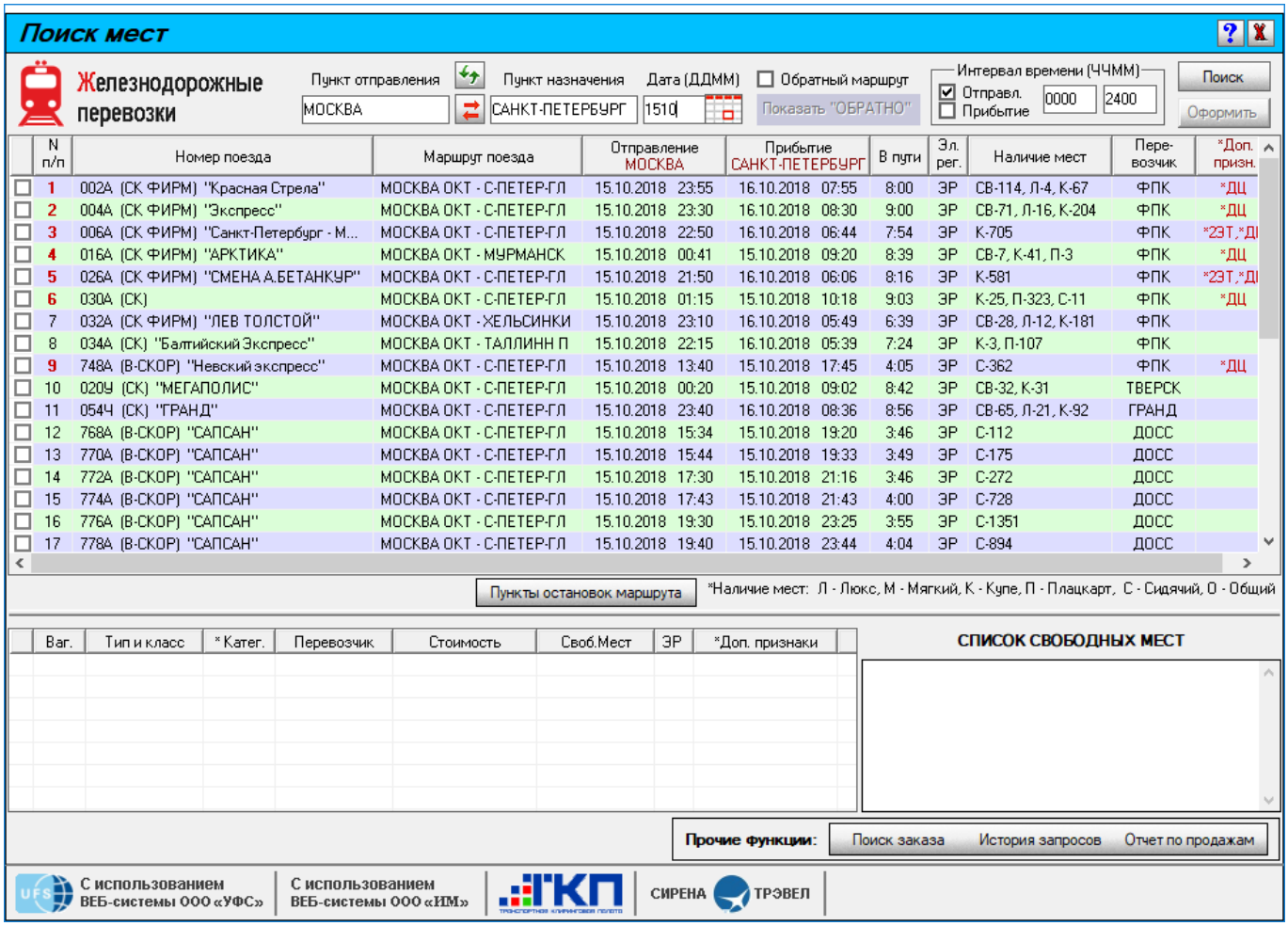

В окне **Поиск мест** возможно просмотреть описание класса обслуживания вагона. Для этого наведите курсор на столбец **Тип и класс** нужного вагона и нажмите на него.

©2025 АО «Сирена-Трэвел»

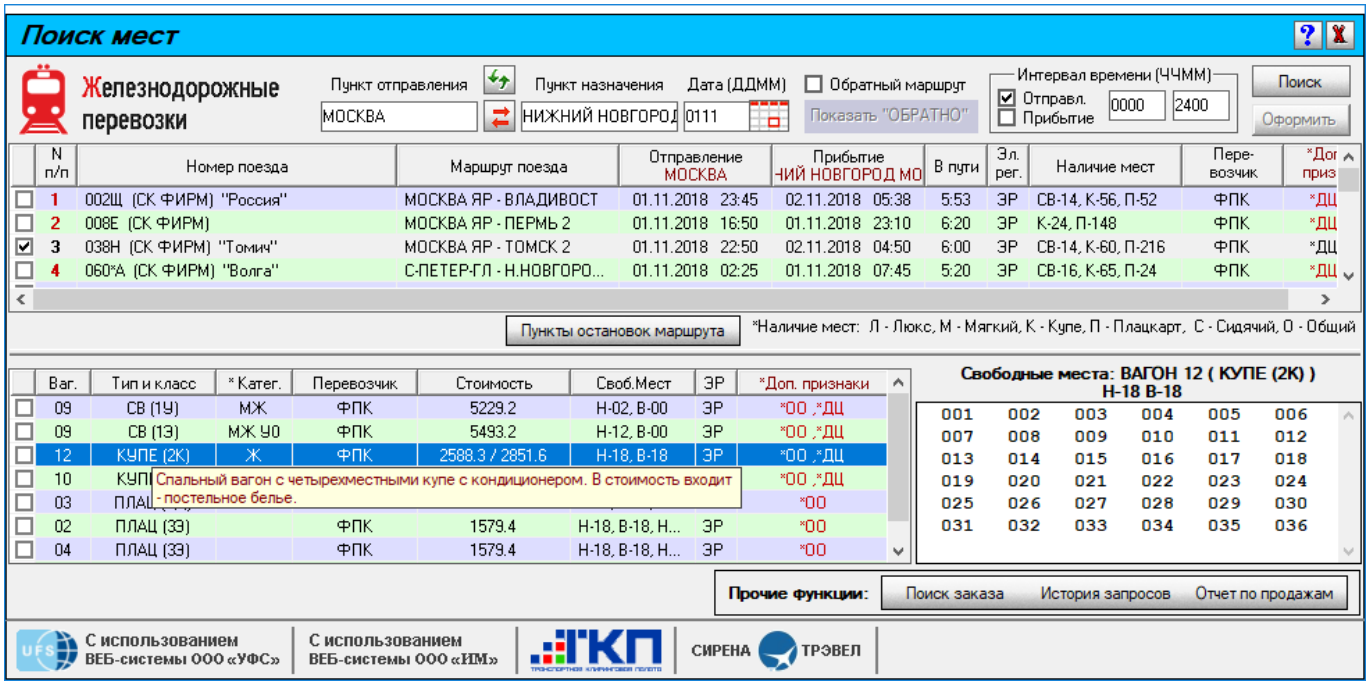

См. также:

- Выбор маршрута следования и поезда
- Выбор вагона со специализированными местами

См. далее:

- Выбор мест и ввод данных о пассажире

Другие разделы:

- Резервирование мест
- Выбор формы оплаты
- Подтверждение заказа
- Оформление билетов с применением специальных тарифов
- Оформление билетов на пригородные поезда
- Оформление билетов в международном сообщении
- Выкуп купе целиком
- Оформление билетов в двухэтажные вагоны
- Возврат и переоформление билетов
- Оформление билетов по маршруту туда и обратно
- Специальное питание
- Поиск заказа
- История запросов
- Выбор места в беспересадочном вагоне
- Отчет по продажам
- Сбойные ситуации при разрыве связи между системами
- Информация о вагонах и классах обслуживания

©2025 АО «Сирена-Трэвел»